

Grunnmynd 1. hæðar í mátlínun 1-6 - Mkv. 1:50

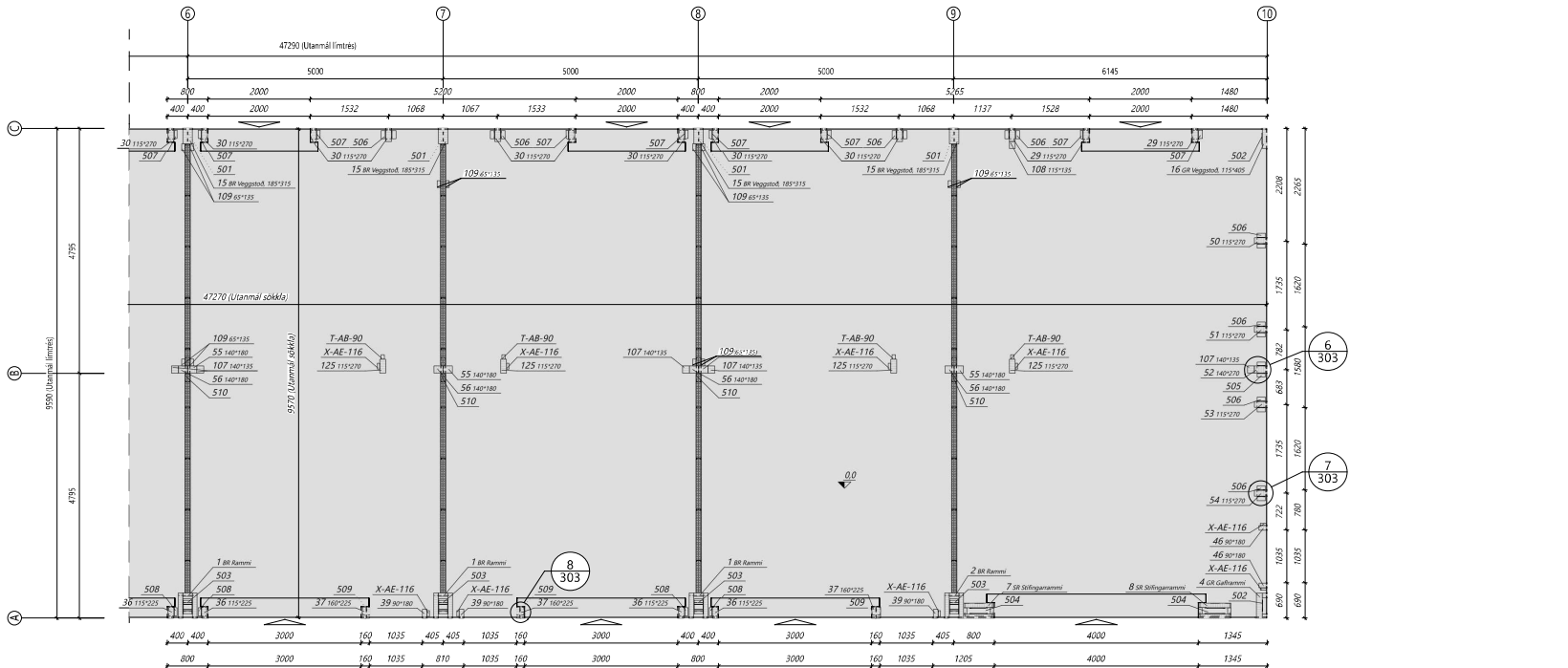

Grunnmynd 1. hæðar í mátlínun 6-10 - Mkv. 1:50

Teikningarskrá - aðalteikningar		Landnr. M.13.308	
Nr.	Heiti	Stærð	Útgáfud.
A100	Stærðarmáttlagning	500	17.01.2024
A101	Stærðarmáttlagning	100	17.01.2024
A102	Stærðarmáttlagning	100	17.01.2024
A103	Stærðarmáttlagning	100	17.01.2024
A104	Stærðarmáttlagning	100	17.01.2024
A105	Stærðarmáttlagning	100	17.01.2024
A106	Stærðarmáttlagning	100	17.01.2024
A107	Stærðarmáttlagning	100	17.01.2024
A108	Stærðarmáttlagning	100	17.01.2024
A109	Stærðarmáttlagning	100	17.01.2024
A110	Stærðarmáttlagning	100	17.01.2024

Skýringar
 Öll mál eru í mm nema annað sé tekið fram.

ALMENNT

Taknar hæð í sniðmynd
 Taknar hæð á plötu í grunnmynd
 Járnstærðir eru í mm
 Timburstærðir eru í mm
 Öll ónefnd mál eru í mm

ÁLAGSFORSENDUR

Leyft álag á grunn..... mN/m²
 Snjóálag..... 1,26^h kN/m²
 Vindálag..... 1,65^c kN/m²
 Notaðlag á milligöf..... 2,00 kN/m²
 Sviðunarfaktor B

TRÉVIRKI OG STÁLFESTAR

Límitræ skal vera í gæðaflokki GL30c samkvæmt IST EN 14080:2013
 Límitflokkur U (vatnshætt)
 Aðrir bollarvirki skulu ekki vera lakari en C18 samkvæmt IST EN 338:2009
 Stálgaði í sérsníðubólum festingum eru S235 samkvæmt IST EN 10025-2:2004 nema annað sé tekið fram.
 Stálgaði í bolnum og teinum er ISO 8.8
 Stálgaði í borbólum er ISO 4.6
 nema annað sé tekið fram.
 Fúaveirja skal spervenda og aðra hluta træs sem steypast inn eða leggjast að steinsteypu.
 Undir allar boltarar sem herbast að tré skal setja skinnur með kantleggð 3rd og þykkj 0,3xd (d er ívermál bolta).
 Allir festihlutar úr stáli skulu galvanhúðaðir nema annað sé tekið fram á teikningu.
 Þar sem bítur/stöð kemur að hlut eða glugga skal setja 3 stk tréskrifur 6.0x140/160mm bora skal fyrir skrifulegg.

INNSTEYPTAR FESTINGAR

Vanda skal frágang og staðsetningu innsteyptra festinga. Ath. að hreinsa steypuleifar af festingum þegar steypuvinnu er lokið.

Nákvæmriskrifur við staðsetningu festinga
 Staðsetning í hæð og í plani +/- 5 mm

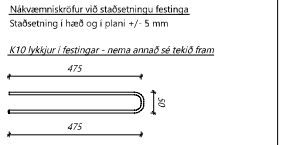

Öll mál og stærðir tekið tillit til áður en teikningu er tekið tillit til. Upphaflega útgáfa.

Útg.	Dag.	Þýðing	St.	Áf.
-	-	-	-	-

LimtæVjrnnet
 Búvagnadís - lýngahá 2 - 110 lýngavörk
 hl. 440.510-1160 - Sími 412.1300

Strauhella 7, Hafnarfjörður
Mhl. 01 - Geymsluhúsnæði

Þessi teikning er
Grunnmynd & skýringar

Teiknari:	Skala:	Verkefni:
GTG	1:50	DL24 033
Teiknari:	Útgáfudagur:	Bl. númer:
Bi	16.09.2024	1

Netfangið: **301**
 Bjarni H. Ingilbergsson
 Byggingarteknikrafélagur
 hl. 130861-2729

Áskilningur: Daga. Áskilningur



Sérmynd 1 Mkv. 1:10

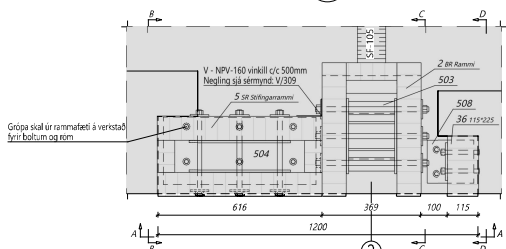

Sérmynd 2 Mkv. 1:10

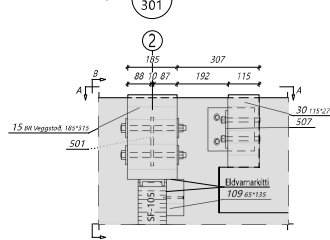

Teikningaskrá - aðalteikningar

No.	Heiti	Stærð	Stofn
DL00	Almennar byggingarþing	500	DL24 033
DL01	Byggingarfulltrúi	100	DL24 033
DL02	Byggingarfulltrúi	100	DL24 033
DL03	Byggingarfulltrúi	100	DL24 033
DL04	Byggingarfulltrúi	100	DL24 033
DL05	Byggingarfulltrúi	100	DL24 033

Skýringar
Öll mál eru í millimeter nema annað sé tekið tillit til.

Snið B-B

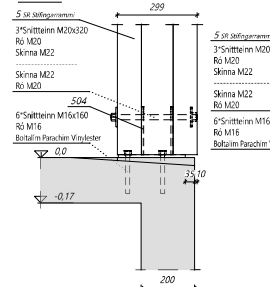

Snið A-A

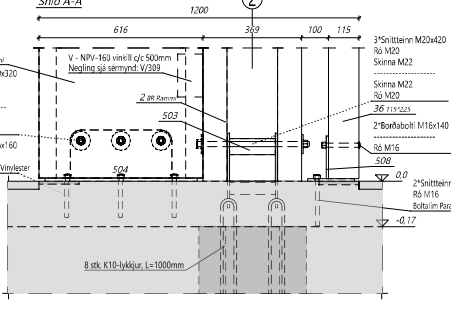

Snið C-C

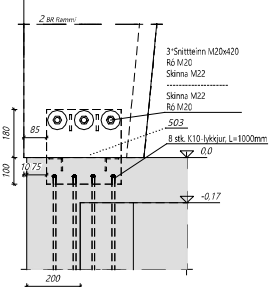

Snið D-D

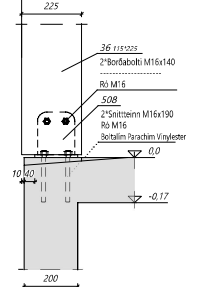

Snið A-A

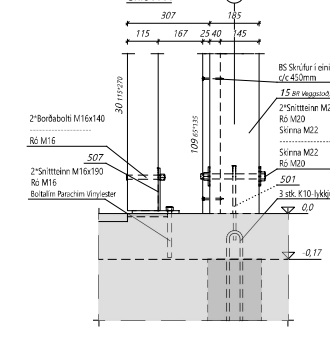

Snið B-B

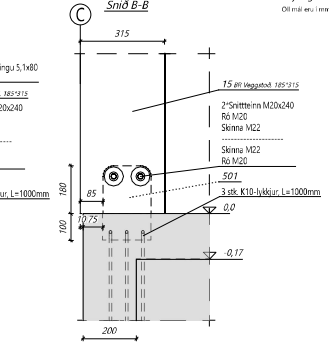

Sérmynd 3 Mkv. 1:10

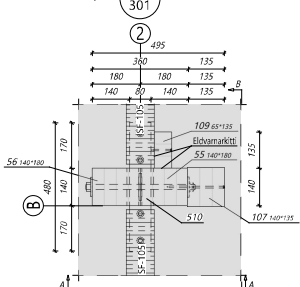

Sérmynd 4 Mkv. 1:10

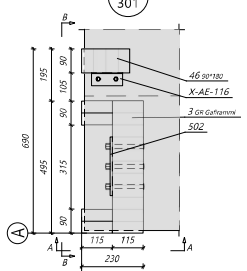

Sérmynd 5 Mkv. 1:10

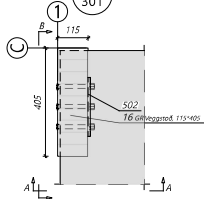

Snið A-A

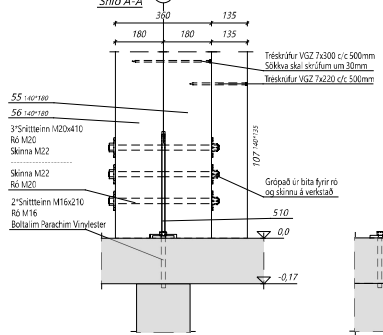

Snið B-B

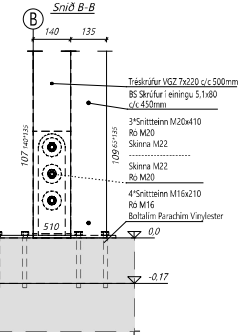

Snið A-A

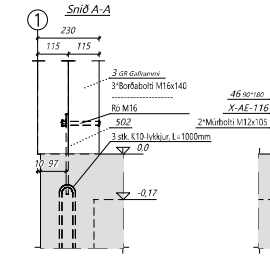

Snið B-B

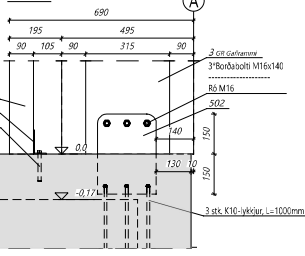

Snið A-A

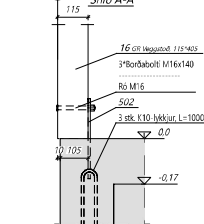

Snið B-B

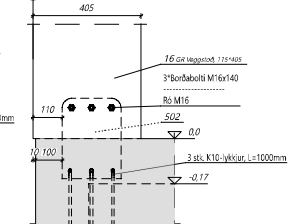

Útg.	Dag.	Þýðing	Stofn
-	-	-	-



Byggingarfulltrúi - Byggingarfulltrúi 2 - 110 Hagarhólfur
Kl. 440310-1160 - Sími 412 4300

Netfang: **Strauhella 7, Hafnarfjörður**
Mhl. 01 - Geymsluhúsnæði

Netfang: **Sérmyndir**

Útgefandi	Málakvæði	Skýringar
GTG	1:10	DL24 033
Útgefandi	16.09.2024	1

Netfang: **Biarni H. Ingilbergsson**
Byggingarfulltrúi
Kl. 030861-2729

302

Teikningaskrá - aðalteikningar

No.	Heiti	Stærð	Útgáfud.
A100	Áhrifdýrning og byggisamþing	1:50	17.03.2024
A101	Stærðarmátt	1:50	17.03.2024
A102	Grunnmynd 1. hæð	1:50	17.03.2024
A103	Múrskil og stálteikningar	1:50	17.03.2024
A104	Útlit	1:50	17.03.2024
A105	Stöðunarmátt	1:50	17.03.2024

Landnúmer: L313308

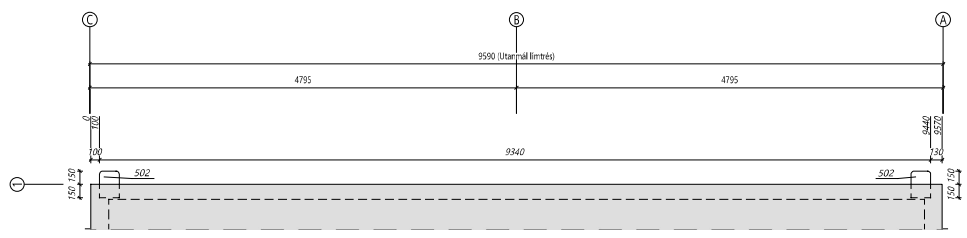

Þversnið E 304 Mkv. 1:50 - Mátlinur 1 og 10

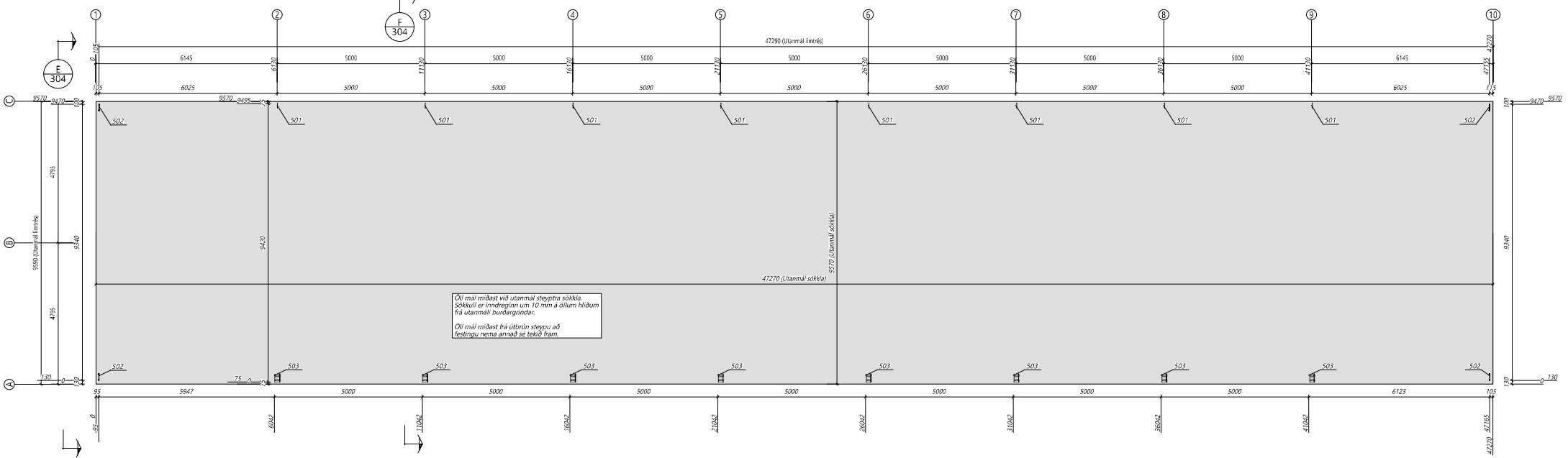

Grunnmynd 1. hæðar - Yfirflit stálfestinga - Mkv. 1:50

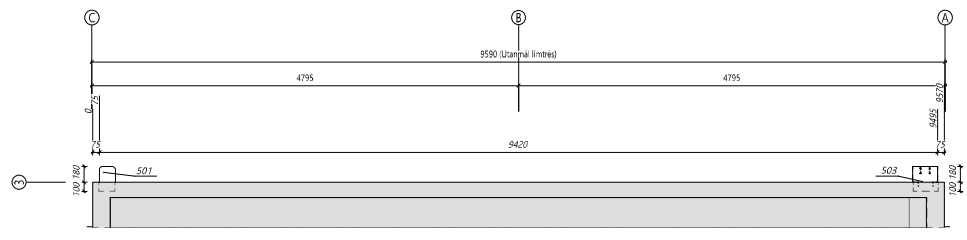

Þversnið E 304 Mkv. 1:50 - Mátlinur 2-9

INNSTEYPTAR FESTINGAR

Vanda skal frágang og staðfestingu innsteyptra festinga. Ath. að hreinsa steypuleifar af festingum þegar steypuvinnu er lokið.

Núkræmismarkirflur við staðfestingu festinga. Staðfesting í hæð og í plani +/- 5 mm

K10 lýkkjur í festingar - nema annað sé tekið fram



Útg.	Dags.	Þýðing	Bl. af
-	-	-	-

UmfræVjrnnet
Byggingarfræðingur
Sími: 440 510 1160 - Sími: 412 4300

Straumhella 7, Hafnarfjörður
Mhl. 01 - Geymsluhúsnæði

Grunnmynd & þversnið - Stálfestingar

Skilaskrá:	Skilaskrá:	Skilaskrá:
GTG	1:50	DL24 033

Myndun: 1
Nafn höfundar: Bjarni H. Ingibergsson
Byggingartekniáæfingur
Kl. 0308651-2729

304

Teikningarskrá - aðalteikningar

No.	Heiti	Stærð	Útgáfud.
DL00	Áhættuáætlun byggingar	1:500	17.03.2024
DL01	Stærðfræðingur	1:100	17.03.2024
DL02	Stærðfræðingur 1. liður	1:100	17.03.2024
DL03	M16 Stökkjari	1:100	17.03.2024
DL04	DL01	1:100	17.03.2024
DL05	DL02	1:100	17.03.2024
DL06	DL03	1:100	17.03.2024
DL07	DL04	1:100	17.03.2024
DL08	DL05	1:100	17.03.2024
DL09	DL06	1:100	17.03.2024
DL10	DL07	1:100	17.03.2024
DL11	DL08	1:100	17.03.2024
DL12	DL09	1:100	17.03.2024
DL13	DL10	1:100	17.03.2024
DL14	DL11	1:100	17.03.2024
DL15	DL12	1:100	17.03.2024
DL16	DL13	1:100	17.03.2024
DL17	DL14	1:100	17.03.2024
DL18	DL15	1:100	17.03.2024
DL19	DL16	1:100	17.03.2024
DL20	DL17	1:100	17.03.2024
DL21	DL18	1:100	17.03.2024
DL22	DL19	1:100	17.03.2024
DL23	DL20	1:100	17.03.2024
DL24	DL21	1:100	17.03.2024
DL25	DL22	1:100	17.03.2024
DL26	DL23	1:100	17.03.2024
DL27	DL24	1:100	17.03.2024
DL28	DL25	1:100	17.03.2024
DL29	DL26	1:100	17.03.2024
DL30	DL27	1:100	17.03.2024
DL31	DL28	1:100	17.03.2024
DL32	DL29	1:100	17.03.2024
DL33	DL30	1:100	17.03.2024
DL34	DL31	1:100	17.03.2024
DL35	DL32	1:100	17.03.2024
DL36	DL33	1:100	17.03.2024
DL37	DL34	1:100	17.03.2024
DL38	DL35	1:100	17.03.2024
DL39	DL36	1:100	17.03.2024
DL40	DL37	1:100	17.03.2024
DL41	DL38	1:100	17.03.2024
DL42	DL39	1:100	17.03.2024
DL43	DL40	1:100	17.03.2024
DL44	DL41	1:100	17.03.2024
DL45	DL42	1:100	17.03.2024
DL46	DL43	1:100	17.03.2024
DL47	DL44	1:100	17.03.2024
DL48	DL45	1:100	17.03.2024
DL49	DL46	1:100	17.03.2024
DL50	DL47	1:100	17.03.2024
DL51	DL48	1:100	17.03.2024
DL52	DL49	1:100	17.03.2024
DL53	DL50	1:100	17.03.2024
DL54	DL51	1:100	17.03.2024
DL55	DL52	1:100	17.03.2024
DL56	DL53	1:100	17.03.2024
DL57	DL54	1:100	17.03.2024
DL58	DL55	1:100	17.03.2024
DL59	DL56	1:100	17.03.2024
DL60	DL57	1:100	17.03.2024
DL61	DL58	1:100	17.03.2024
DL62	DL59	1:100	17.03.2024
DL63	DL60	1:100	17.03.2024
DL64	DL61	1:100	17.03.2024
DL65	DL62	1:100	17.03.2024
DL66	DL63	1:100	17.03.2024
DL67	DL64	1:100	17.03.2024
DL68	DL65	1:100	17.03.2024
DL69	DL66	1:100	17.03.2024
DL70	DL67	1:100	17.03.2024
DL71	DL68	1:100	17.03.2024
DL72	DL69	1:100	17.03.2024
DL73	DL70	1:100	17.03.2024
DL74	DL71	1:100	17.03.2024
DL75	DL72	1:100	17.03.2024
DL76	DL73	1:100	17.03.2024
DL77	DL74	1:100	17.03.2024
DL78	DL75	1:100	17.03.2024
DL79	DL76	1:100	17.03.2024
DL80	DL77	1:100	17.03.2024
DL81	DL78	1:100	17.03.2024
DL82	DL79	1:100	17.03.2024
DL83	DL80	1:100	17.03.2024
DL84	DL81	1:100	17.03.2024
DL85	DL82	1:100	17.03.2024
DL86	DL83	1:100	17.03.2024
DL87	DL84	1:100	17.03.2024
DL88	DL85	1:100	17.03.2024
DL89	DL86	1:100	17.03.2024
DL90	DL87	1:100	17.03.2024
DL91	DL88	1:100	17.03.2024
DL92	DL89	1:100	17.03.2024
DL93	DL90	1:100	17.03.2024
DL94	DL91	1:100	17.03.2024
DL95	DL92	1:100	17.03.2024
DL96	DL93	1:100	17.03.2024
DL97	DL94	1:100	17.03.2024
DL98	DL95	1:100	17.03.2024
DL99	DL96	1:100	17.03.2024
DL100	DL97	1:100	17.03.2024

Skýringar
Öll mál eru í mm nema annars sé tekið tillit.

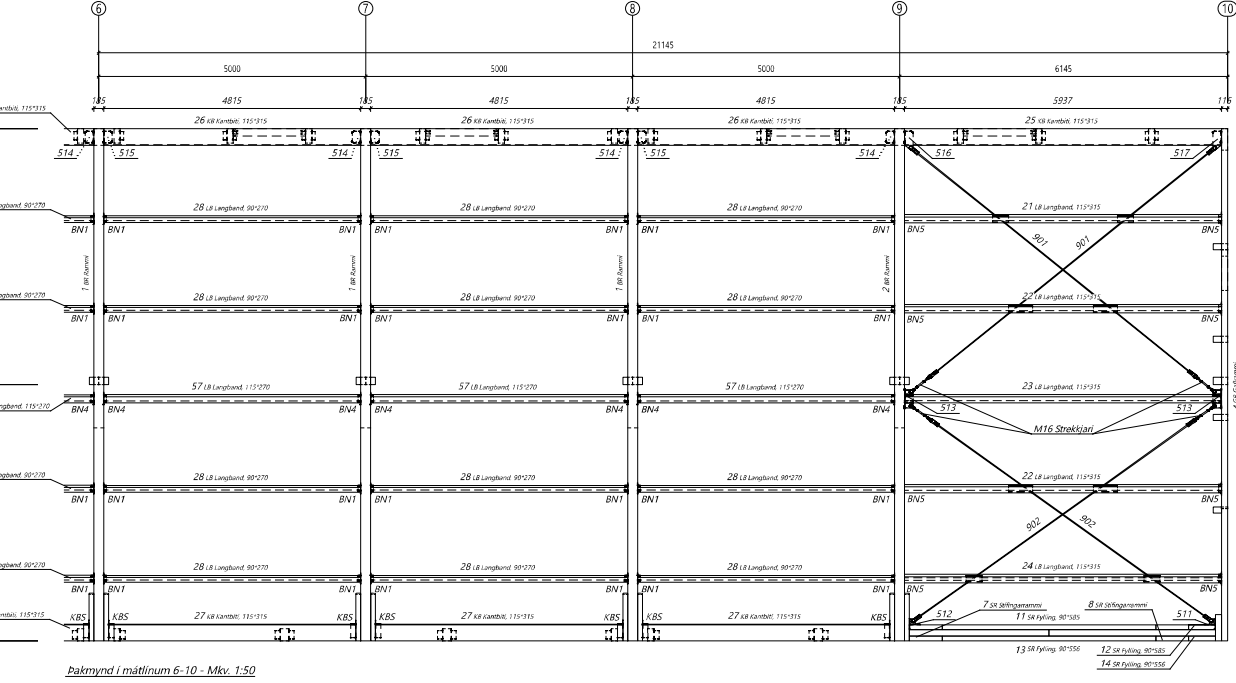
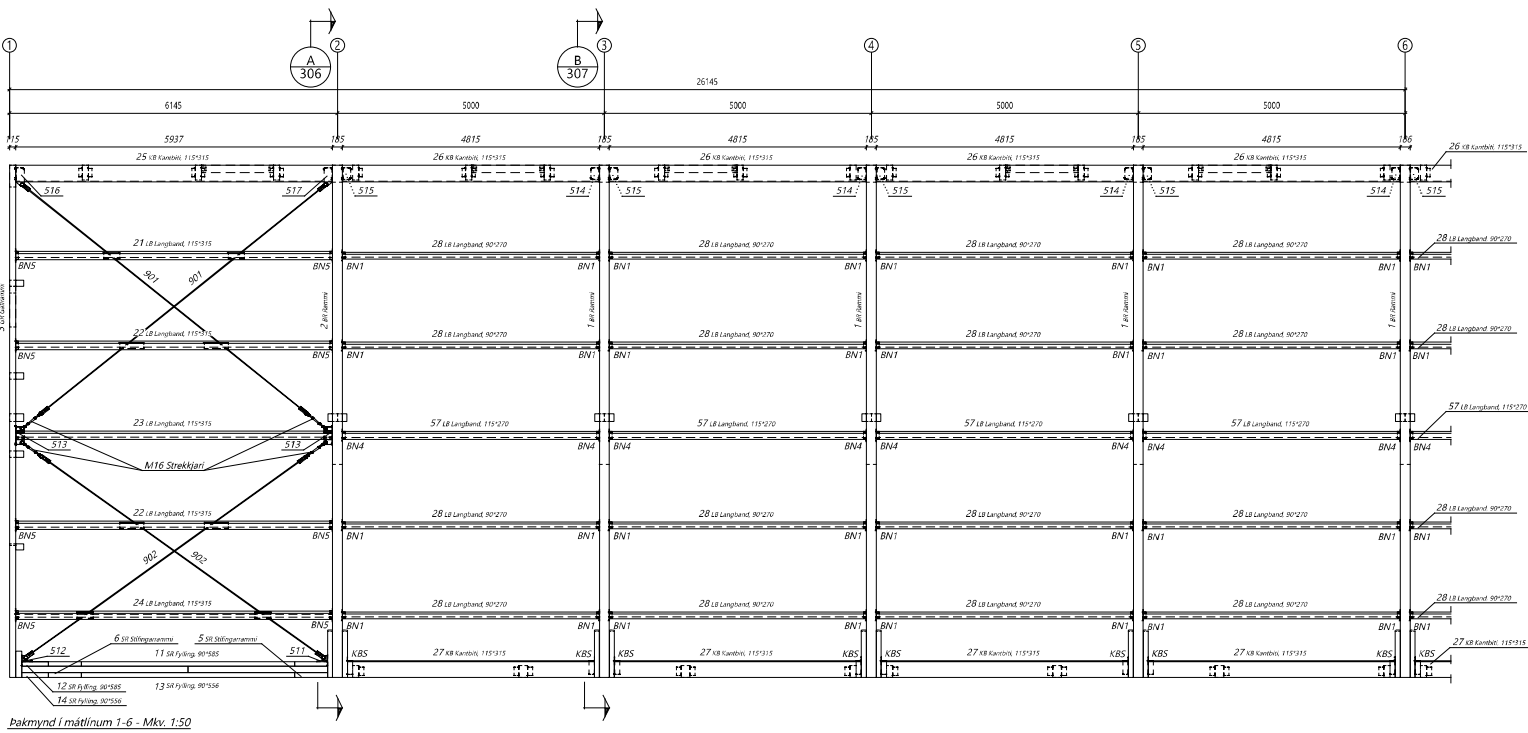
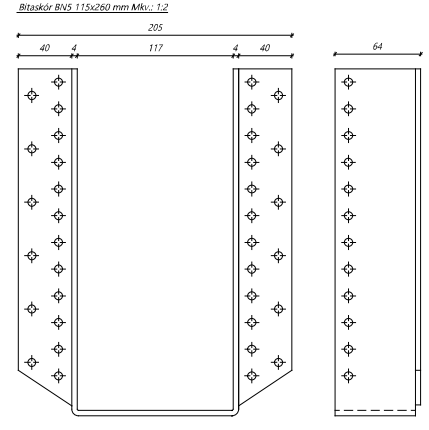
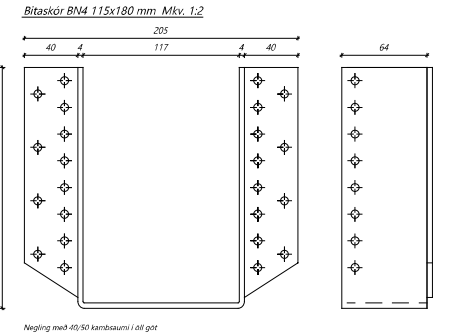
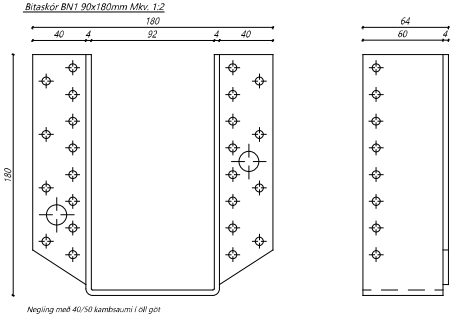

Út.	Dags.	Þeyting	St. af
-	-	-	-

Umfræðingur
Byggingarhluti - langhella 2 - 110 hlystærk
hl. 440/510-1160 - Sími 412 1300

Netið vinnur
Straumhella 7, Hafnarfjörður
Mhl. 01 - Geymsluhúsnæði

Netið notar sig
Þakmynd

Stærðfræðingur	Stærðfræðingur	Stærðfræðingur
GTG	1:50	DL24 033
Stærðfræðingur	16.09.2024	1

Netið vinnur
Bjarni H. Ingibergsson
Byggingartæknifræðingur
hl. 0308651-2729

Stærðfræðingur
305

Stærðfræðingur

Teikningarskrá - aðalteikningar		Landnúmer: L213308	
Nr.	Heiti	Stærð	Útgáfud.
A100	Almennar byggingarþing	500	12.01.2024
A101	Stærðarmál	100	12.01.2024
A102	Stærðarmál 1. hæð	100	12.01.2024
A103	Mál og gáttar	100	12.01.2024
A104	Útlit	100	12.01.2024
A105	Stærðarmál	100	12.01.2024

Skýringar
Öll mál eru í millimetrum nema annað sé tekið fram

Y - AB-105 vinklar

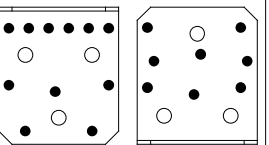

Negling í söluþötu þjóni enna
11 rök 40/50 kambauður

Negling í söluþötu næmri enda
8 rök 40/53 kambauður

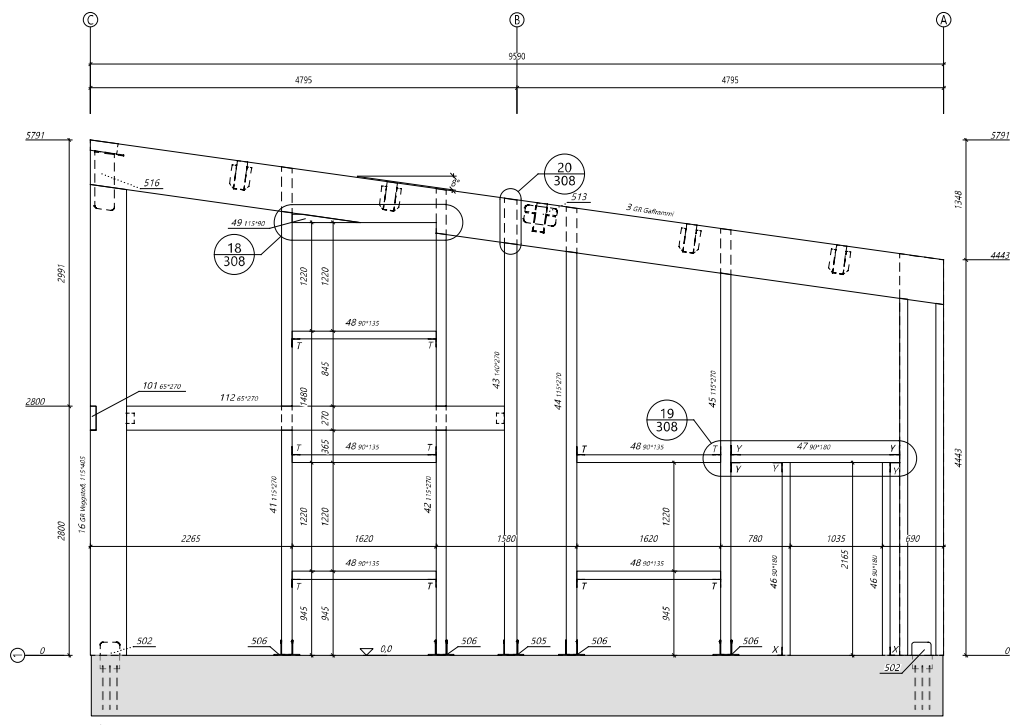

Ásýnd norðurhliða - Mkv. 1:30

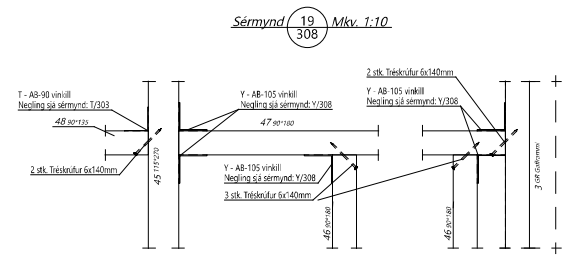
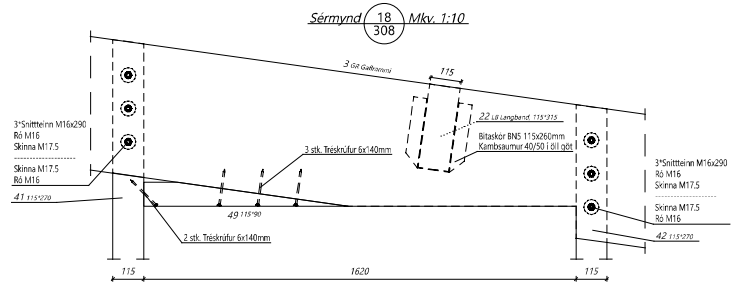

Sérmynd 19 Mkv. 1:10

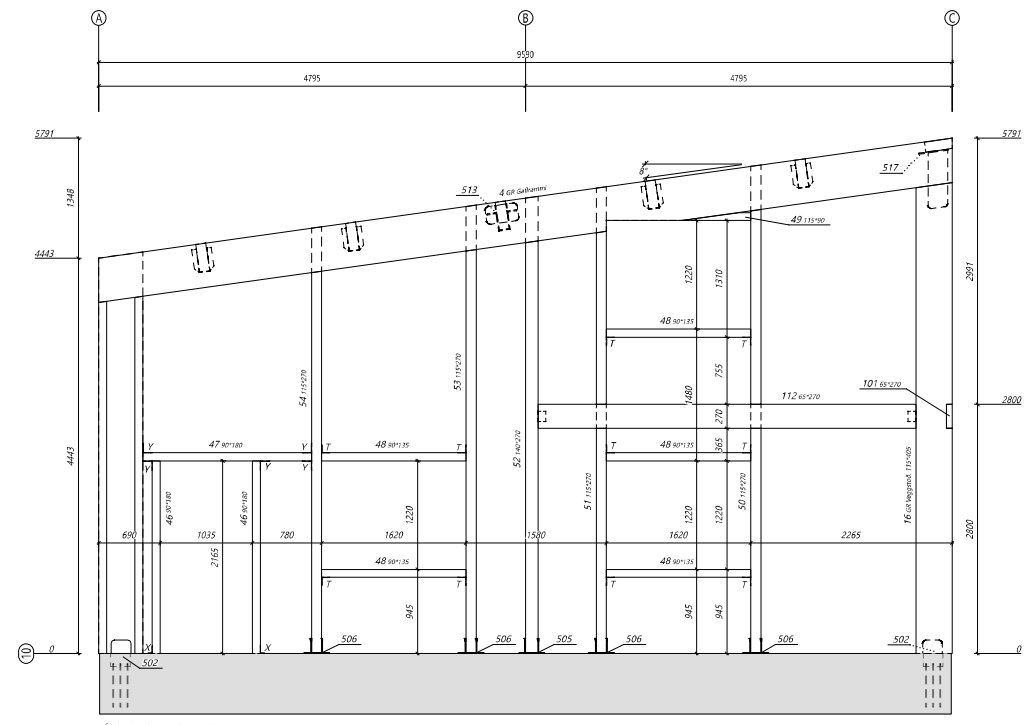

Ásýnd suðurhliða - Mkv. 1:30

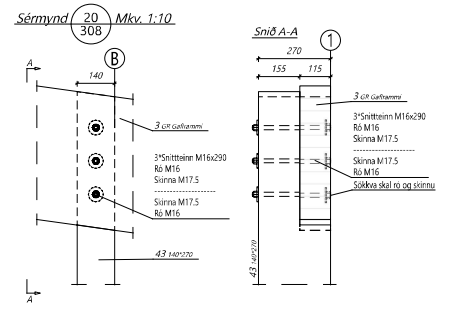

Sérmynd 20 Mkv. 1:10

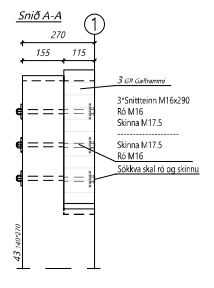

Öll mál og þolur tekið tillit til í millimetrum nema annað sé tekið fram

Útg.	Dagur	Þýðing	Bl. af
-	-	-	-



Byggingarhluti - Línahluti 2 - 110 kváttur
hl. 440/52-1160 - Sími 412 1300

Hafi verið
Strauhella 7, Hafnarfjörður
Mhl. 01 - Geymsluhúsnæði

Þessi teikningur
Ásýndir norður- & suðurhliða & sérmyndir

Teiknari	Stærðarmál	Vindur
GTG	1:30, 1:10	DL24 033
Teiknari	Bygging	1
Bl.	16.09.2024	1

Nafn höfundar
Bjarni H. Ingibergsson
Byggingarteknikráðgjafi
hl. 030861-2729

308

Byggingarhluti - Línahluti 2 - 110 kváttur
hl. 440/52-1160 - Sími 412 1300

Teikningarskrá - aðalteikningar

No.	Heiti	Stærð	Útgáfud.
1	Árshjálur og byggingar	500	12.01.2024
2	Árshjálur og byggingar	500	12.01.2024
3	Árshjálur og byggingar	500	12.01.2024
4	Árshjálur og byggingar	500	12.01.2024
5	Árshjálur og byggingar	500	12.01.2024
6	Árshjálur og byggingar	500	12.01.2024
7	Árshjálur og byggingar	500	12.01.2024
8	Árshjálur og byggingar	500	12.01.2024
9	Árshjálur og byggingar	500	12.01.2024
10	Árshjálur og byggingar	500	12.01.2024
11	Árshjálur og byggingar	500	12.01.2024
12	Árshjálur og byggingar	500	12.01.2024
13	Árshjálur og byggingar	500	12.01.2024
14	Árshjálur og byggingar	500	12.01.2024
15	Árshjálur og byggingar	500	12.01.2024
16	Árshjálur og byggingar	500	12.01.2024
17	Árshjálur og byggingar	500	12.01.2024
18	Árshjálur og byggingar	500	12.01.2024
19	Árshjálur og byggingar	500	12.01.2024
20	Árshjálur og byggingar	500	12.01.2024
21	Árshjálur og byggingar	500	12.01.2024
22	Árshjálur og byggingar	500	12.01.2024
23	Árshjálur og byggingar	500	12.01.2024
24	Árshjálur og byggingar	500	12.01.2024
25	Árshjálur og byggingar	500	12.01.2024
26	Árshjálur og byggingar	500	12.01.2024
27	Árshjálur og byggingar	500	12.01.2024
28	Árshjálur og byggingar	500	12.01.2024
29	Árshjálur og byggingar	500	12.01.2024
30	Árshjálur og byggingar	500	12.01.2024
31	Árshjálur og byggingar	500	12.01.2024
32	Árshjálur og byggingar	500	12.01.2024
33	Árshjálur og byggingar	500	12.01.2024
34	Árshjálur og byggingar	500	12.01.2024
35	Árshjálur og byggingar	500	12.01.2024
36	Árshjálur og byggingar	500	12.01.2024
37	Árshjálur og byggingar	500	12.01.2024
38	Árshjálur og byggingar	500	12.01.2024
39	Árshjálur og byggingar	500	12.01.2024
40	Árshjálur og byggingar	500	12.01.2024
41	Árshjálur og byggingar	500	12.01.2024
42	Árshjálur og byggingar	500	12.01.2024
43	Árshjálur og byggingar	500	12.01.2024
44	Árshjálur og byggingar	500	12.01.2024
45	Árshjálur og byggingar	500	12.01.2024
46	Árshjálur og byggingar	500	12.01.2024
47	Árshjálur og byggingar	500	12.01.2024
48	Árshjálur og byggingar	500	12.01.2024
49	Árshjálur og byggingar	500	12.01.2024
50	Árshjálur og byggingar	500	12.01.2024
51	Árshjálur og byggingar	500	12.01.2024
52	Árshjálur og byggingar	500	12.01.2024
53	Árshjálur og byggingar	500	12.01.2024
54	Árshjálur og byggingar	500	12.01.2024
55	Árshjálur og byggingar	500	12.01.2024
56	Árshjálur og byggingar	500	12.01.2024
57	Árshjálur og byggingar	500	12.01.2024
58	Árshjálur og byggingar	500	12.01.2024
59	Árshjálur og byggingar	500	12.01.2024
60	Árshjálur og byggingar	500	12.01.2024
61	Árshjálur og byggingar	500	12.01.2024
62	Árshjálur og byggingar	500	12.01.2024
63	Árshjálur og byggingar	500	12.01.2024
64	Árshjálur og byggingar	500	12.01.2024
65	Árshjálur og byggingar	500	12.01.2024
66	Árshjálur og byggingar	500	12.01.2024
67	Árshjálur og byggingar	500	12.01.2024
68	Árshjálur og byggingar	500	12.01.2024
69	Árshjálur og byggingar	500	12.01.2024
70	Árshjálur og byggingar	500	12.01.2024
71	Árshjálur og byggingar	500	12.01.2024
72	Árshjálur og byggingar	500	12.01.2024
73	Árshjálur og byggingar	500	12.01.2024
74	Árshjálur og byggingar	500	12.01.2024
75	Árshjálur og byggingar	500	12.01.2024
76	Árshjálur og byggingar	500	12.01.2024
77	Árshjálur og byggingar	500	12.01.2024
78	Árshjálur og byggingar	500	12.01.2024
79	Árshjálur og byggingar	500	12.01.2024
80	Árshjálur og byggingar	500	12.01.2024
81	Árshjálur og byggingar	500	12.01.2024
82	Árshjálur og byggingar	500	12.01.2024
83	Árshjálur og byggingar	500	12.01.2024
84	Árshjálur og byggingar	500	12.01.2024
85	Árshjálur og byggingar	500	12.01.2024
86	Árshjálur og byggingar	500	12.01.2024
87	Árshjálur og byggingar	500	12.01.2024
88	Árshjálur og byggingar	500	12.01.2024
89	Árshjálur og byggingar	500	12.01.2024
90	Árshjálur og byggingar	500	12.01.2024
91	Árshjálur og byggingar	500	12.01.2024
92	Árshjálur og byggingar	500	12.01.2024
93	Árshjálur og byggingar	500	12.01.2024
94	Árshjálur og byggingar	500	12.01.2024
95	Árshjálur og byggingar	500	12.01.2024
96	Árshjálur og byggingar	500	12.01.2024
97	Árshjálur og byggingar	500	12.01.2024
98	Árshjálur og byggingar	500	12.01.2024
99	Árshjálur og byggingar	500	12.01.2024
100	Árshjálur og byggingar	500	12.01.2024

Skýringar
Öfl frá eru í form mána á mál á milli fram

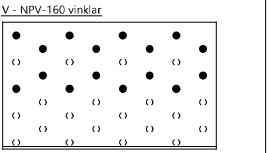

Negling í súlu/bita (væri enda)
16 stk. 40/50 kamsbaumur

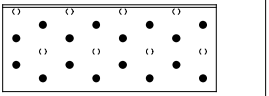

Negling í súlu/bita (þjári enda)
16 stk. 40/50 kamsbaumur

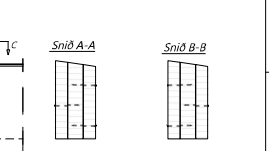

Snið A-A Snið B-B

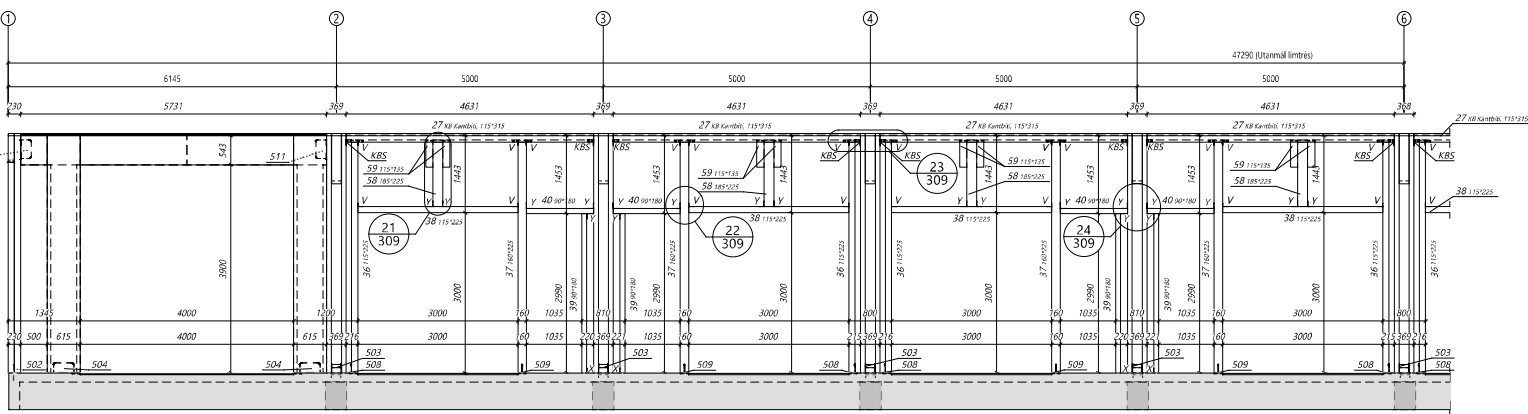

Ásýnd vesturhlíðar í málningu 1-6 - Mkv. 1:50

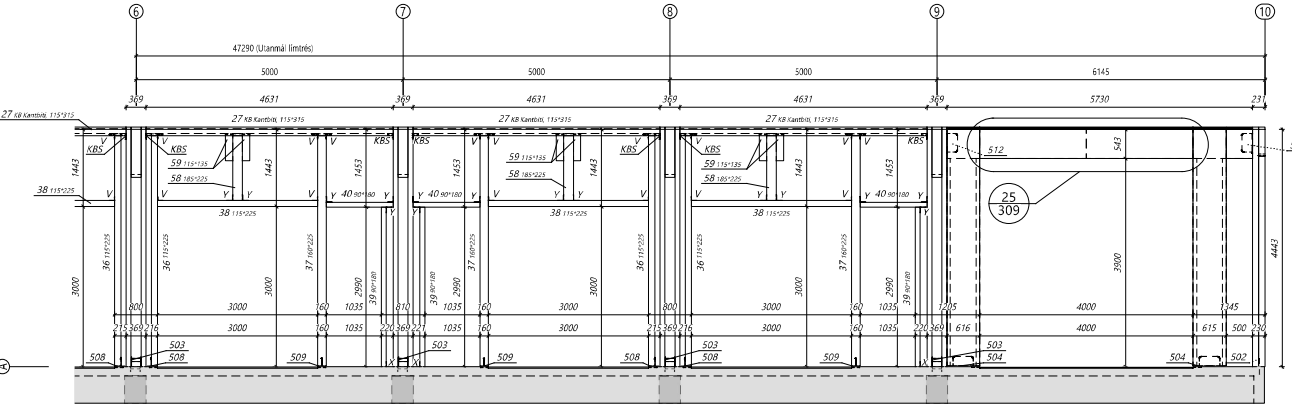

Ásýnd vesturhlíðar í málningu 6-10 - Mkv. 1:50

Sémynd 25 Mkv. 1:10

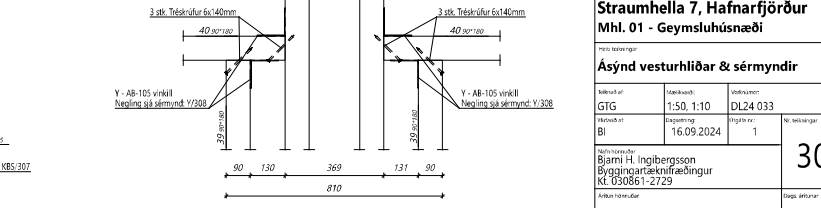
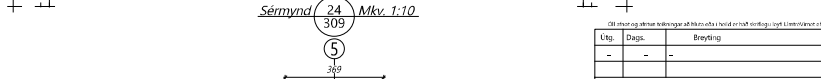
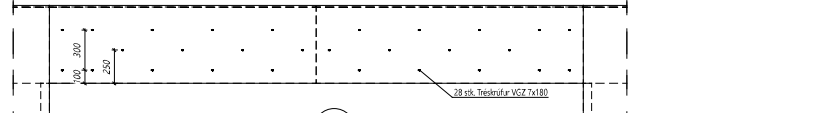
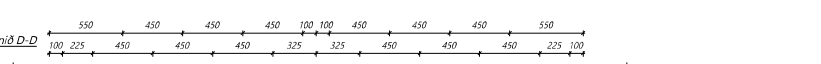
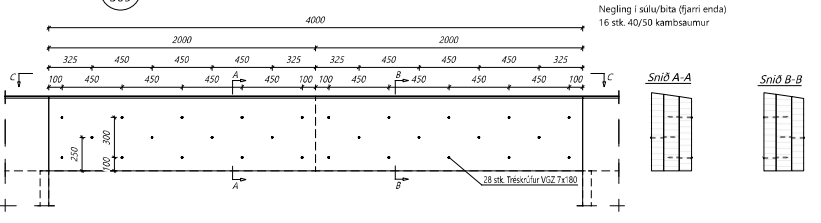

Sémynd 21 Mkv. 1:10

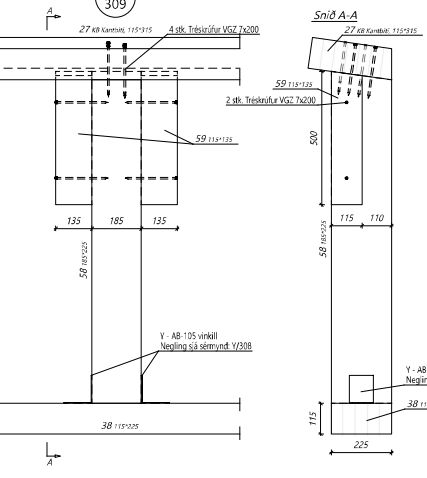

Sémynd 22 Mkv. 1:10

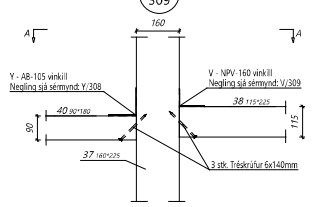

Sémynd 23 Mkv. 1:10

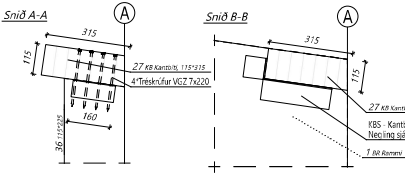
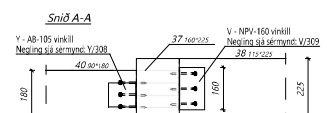
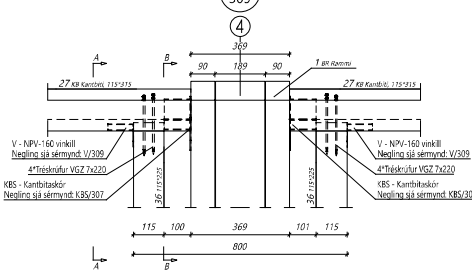

Öfl frá eru í form mána á mál á milli fram

Útg.	Dag.	Þýðing	St. af
-	-	-	-
-	-	-	-

Limtævjörnet
Björgvagnadís - Lýngólfa 2 - 110 Hlíðavörk
t: 440510-1160 - Sími 4421330

Strauhella 7, Hafnarfjörður
Mhl. 01 - Geymsluhlúsnaði

Ásýnd vesturhlíðar & sémyrdir

Teiknari:	Skala:	Verkefni:
GTG	1:50, 1:10	DL24 033
Bl.	16.09.2024	Bl. af
		1

Netfangið: Bjarni H. Ingilbergsson
Byggingartekni/ráðgjafi
t: 0308651-2729

309

Teikningarskrá - aðalteikningar

Nr.	Heiti	Stærð	Stofud.
DL00	Áhrifslýsing byggingarþings	500	12.01.2024
DL01	Stærðarmál	100	12.01.2024
DL02	Grunnmynd 1. hæð	100	12.01.2024
DL03	Múrskilmyndir	100	12.01.2024
DL04	Dröf	100	12.01.2024
DL05	Örnmyndir	100	12.01.2024

Landnumar L213308

Skýringar
Öll mál eru í millin milli aðila þess máls.

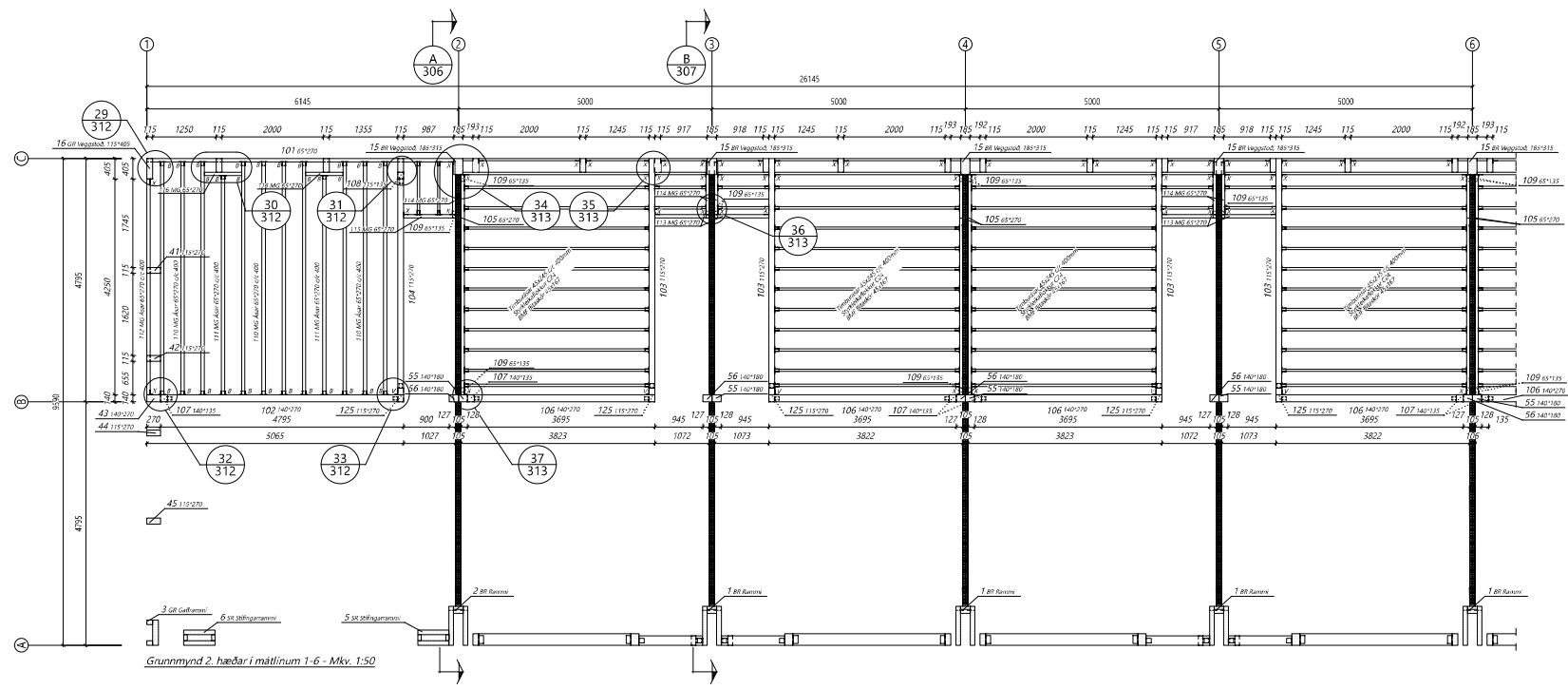

BMF Bitaskór 45x167x2, Mkv.: 1:2

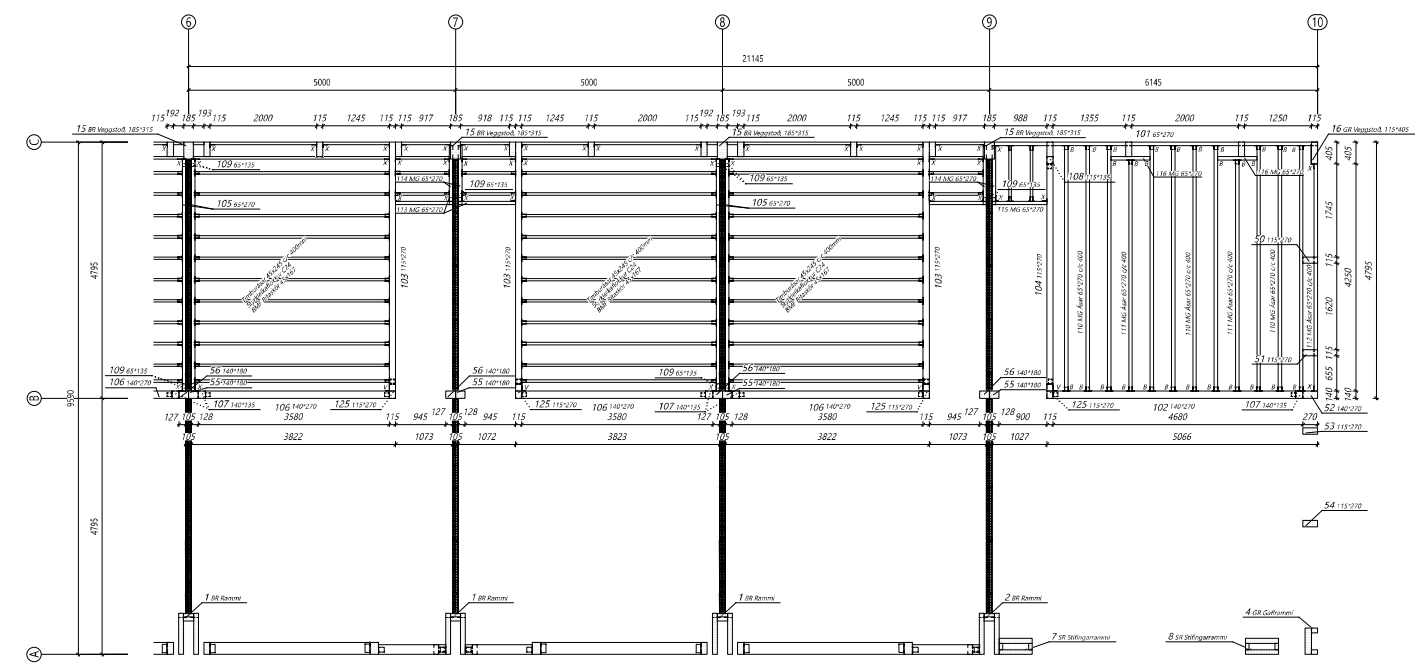
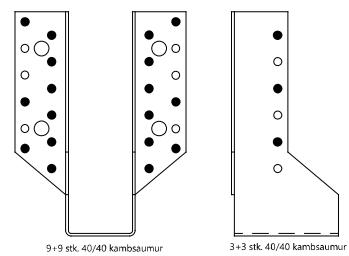

B - Bitaskór 65x187x2, Mkv.: 1:2

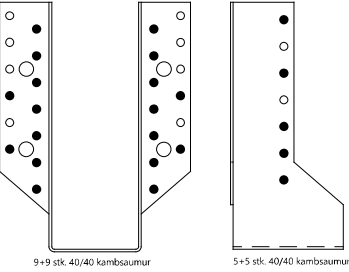

Öll mál eru í millin milli aðila þess máls.

Útg.	Dagur	Brýgðing	Byf
-	-	-	-

Umfræjnet
Byggingarfræðingur
Sími 440 510 1160 - Sími 412 4300

Strauhella 7, Hafnarfjörður
Mhl. 01 - Geymsluhúsnæði

Þessi teikning er:

Teiknastofa	Stærðarmál	Stofudagur
GTG	1:50, 1:10	DL24 033
Bl	16.09.2024	1

Netfang: Bjarni H. Ingibergsson
Byggingartekni- og arkitektúr
Sími 666 51 2729

311

Teikningarskrá - aðalteikningar		Landnúmer: L213308	
Nr.	Heiti	Stærð	Útgáfud.
A100	Aðalbygging byggisamgöngu	500	12.01.2024
A101	Stálbygging	100	12.01.2024
A102	Stálbygging 1. hæð	100	12.01.2024
A103	Stálbygging 2. hæð	100	12.01.2024
A104	Stálbygging 3. hæð	100	12.01.2024
A105	Stálbygging 4. hæð	100	12.01.2024
A106	Stálbygging 5. hæð	100	12.01.2024
A107	Stálbygging 6. hæð	100	12.01.2024
A108	Stálbygging 7. hæð	100	12.01.2024
A109	Stálbygging 8. hæð	100	12.01.2024
A110	Stálbygging 9. hæð	100	12.01.2024
A111	Stálbygging 10. hæð	100	12.01.2024
A112	Stálbygging 11. hæð	100	12.01.2024
A113	Stálbygging 12. hæð	100	12.01.2024
A114	Stálbygging 13. hæð	100	12.01.2024
A115	Stálbygging 14. hæð	100	12.01.2024
A116	Stálbygging 15. hæð	100	12.01.2024
A117	Stálbygging 16. hæð	100	12.01.2024
A118	Stálbygging 17. hæð	100	12.01.2024
A119	Stálbygging 18. hæð	100	12.01.2024
A120	Stálbygging 19. hæð	100	12.01.2024
A121	Stálbygging 20. hæð	100	12.01.2024
A122	Stálbygging 21. hæð	100	12.01.2024
A123	Stálbygging 22. hæð	100	12.01.2024
A124	Stálbygging 23. hæð	100	12.01.2024
A125	Stálbygging 24. hæð	100	12.01.2024
A126	Stálbygging 25. hæð	100	12.01.2024
A127	Stálbygging 26. hæð	100	12.01.2024
A128	Stálbygging 27. hæð	100	12.01.2024
A129	Stálbygging 28. hæð	100	12.01.2024
A130	Stálbygging 29. hæð	100	12.01.2024
A131	Stálbygging 30. hæð	100	12.01.2024
A132	Stálbygging 31. hæð	100	12.01.2024
A133	Stálbygging 32. hæð	100	12.01.2024
A134	Stálbygging 33. hæð	100	12.01.2024
A135	Stálbygging 34. hæð	100	12.01.2024
A136	Stálbygging 35. hæð	100	12.01.2024
A137	Stálbygging 36. hæð	100	12.01.2024
A138	Stálbygging 37. hæð	100	12.01.2024
A139	Stálbygging 38. hæð	100	12.01.2024
A140	Stálbygging 39. hæð	100	12.01.2024
A141	Stálbygging 40. hæð	100	12.01.2024
A142	Stálbygging 41. hæð	100	12.01.2024
A143	Stálbygging 42. hæð	100	12.01.2024
A144	Stálbygging 43. hæð	100	12.01.2024
A145	Stálbygging 44. hæð	100	12.01.2024
A146	Stálbygging 45. hæð	100	12.01.2024
A147	Stálbygging 46. hæð	100	12.01.2024
A148	Stálbygging 47. hæð	100	12.01.2024
A149	Stálbygging 48. hæð	100	12.01.2024
A150	Stálbygging 49. hæð	100	12.01.2024
A151	Stálbygging 50. hæð	100	12.01.2024
A152	Stálbygging 51. hæð	100	12.01.2024
A153	Stálbygging 52. hæð	100	12.01.2024
A154	Stálbygging 53. hæð	100	12.01.2024
A155	Stálbygging 54. hæð	100	12.01.2024
A156	Stálbygging 55. hæð	100	12.01.2024
A157	Stálbygging 56. hæð	100	12.01.2024
A158	Stálbygging 57. hæð	100	12.01.2024
A159	Stálbygging 58. hæð	100	12.01.2024
A160	Stálbygging 59. hæð	100	12.01.2024
A161	Stálbygging 60. hæð	100	12.01.2024
A162	Stálbygging 61. hæð	100	12.01.2024
A163	Stálbygging 62. hæð	100	12.01.2024
A164	Stálbygging 63. hæð	100	12.01.2024
A165	Stálbygging 64. hæð	100	12.01.2024
A166	Stálbygging 65. hæð	100	12.01.2024
A167	Stálbygging 66. hæð	100	12.01.2024
A168	Stálbygging 67. hæð	100	12.01.2024
A169	Stálbygging 68. hæð	100	12.01.2024
A170	Stálbygging 69. hæð	100	12.01.2024
A171	Stálbygging 70. hæð	100	12.01.2024
A172	Stálbygging 71. hæð	100	12.01.2024
A173	Stálbygging 72. hæð	100	12.01.2024
A174	Stálbygging 73. hæð	100	12.01.2024
A175	Stálbygging 74. hæð	100	12.01.2024
A176	Stálbygging 75. hæð	100	12.01.2024
A177	Stálbygging 76. hæð	100	12.01.2024
A178	Stálbygging 77. hæð	100	12.01.2024
A179	Stálbygging 78. hæð	100	12.01.2024
A180	Stálbygging 79. hæð	100	12.01.2024
A181	Stálbygging 80. hæð	100	12.01.2024
A182	Stálbygging 81. hæð	100	12.01.2024
A183	Stálbygging 82. hæð	100	12.01.2024
A184	Stálbygging 83. hæð	100	12.01.2024
A185	Stálbygging 84. hæð	100	12.01.2024
A186	Stálbygging 85. hæð	100	12.01.2024
A187	Stálbygging 86. hæð	100	12.01.2024
A188	Stálbygging 87. hæð	100	12.01.2024
A189	Stálbygging 88. hæð	100	12.01.2024
A190	Stálbygging 89. hæð	100	12.01.2024
A191	Stálbygging 90. hæð	100	12.01.2024
A192	Stálbygging 91. hæð	100	12.01.2024
A193	Stálbygging 92. hæð	100	12.01.2024
A194	Stálbygging 93. hæð	100	12.01.2024
A195	Stálbygging 94. hæð	100	12.01.2024
A196	Stálbygging 95. hæð	100	12.01.2024
A197	Stálbygging 96. hæð	100	12.01.2024
A198	Stálbygging 97. hæð	100	12.01.2024
A199	Stálbygging 98. hæð	100	12.01.2024
A200	Stálbygging 99. hæð	100	12.01.2024
A201	Stálbygging 100. hæð	100	12.01.2024

Afritun hönnuverskjóta Dags. Ritstjóri

Skýringar
Öll mál eru í nem nema annað sé tekið fram.
Stálbygging er S235 nema annað sé tekið fram.
Lag þess í vegg þess og skilbrigði
búgðing er 1:1.
Stálur skal byggja með ± 5 mm nema
annað sé tekið fram.
Allt stál skal gæmduð og þróað skilríki.

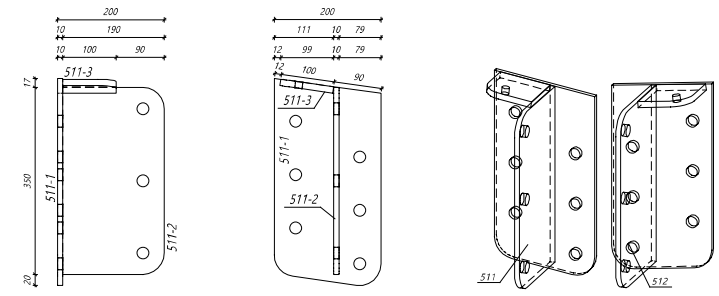

Stálfesting 511 & 512
Samtals: 2 stk + 2 stk spegluð

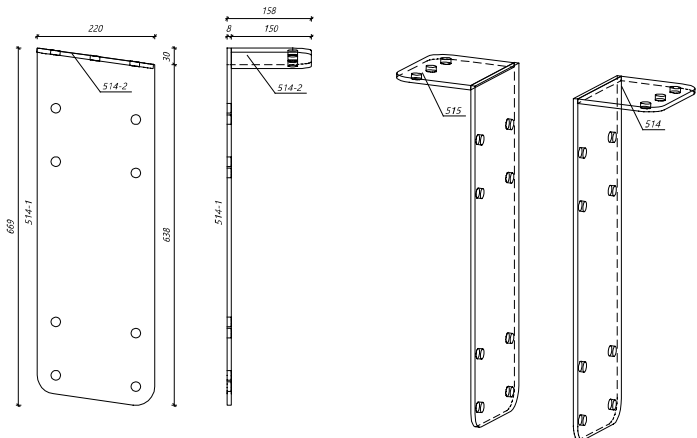

Stálfesting 514 & 515
Samtals: 7 stk + 7 stk spegluð

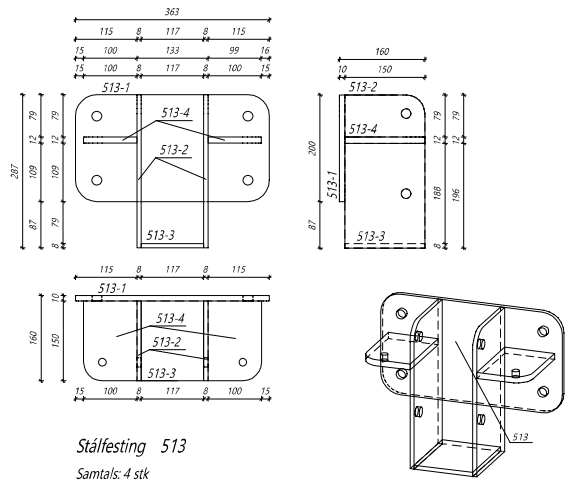

Stálfesting 513
Samtals: 4 stk

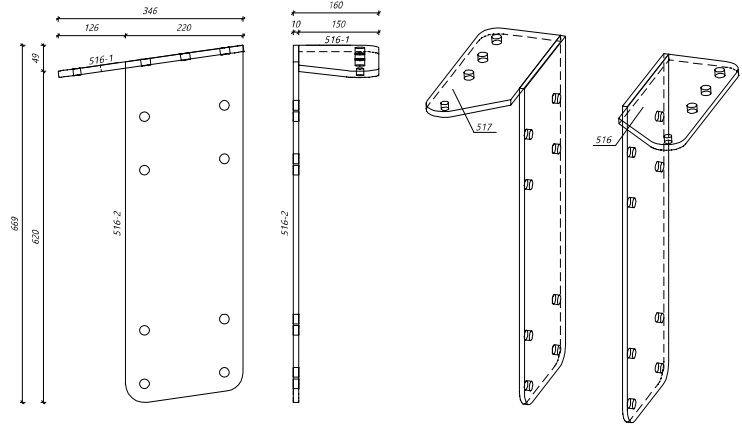

Stálfesting 516 & 517
Samtals: 2 stk + 2 stk spegluð

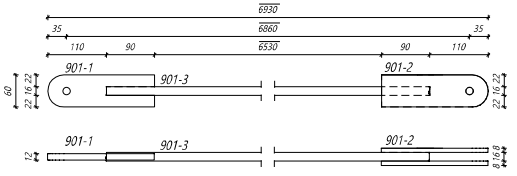

Stálfesting 901
Samtals: 4 stk

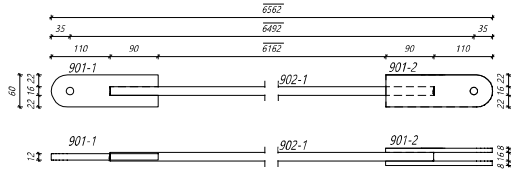

Stálfesting 902
Samtals: 4 stk

Útg.	Dags.	Þreyting	Br. af
-	-	-	-

Limtíð Vjernet
Byggingarhluti - Byggingarhluti 2 - 110 kváttur
kr. 440.510.1560 - Sími 412.5300

Netið vinnur
Strauhella 7, Hafnarfjörður
Mhl. 01 - Geymsluhlúsnaði

Netið vinnur
Stálfestingar - framleiðsluteikningar

Skilríki nr.	Skilríki nr.	Skilríki nr.
GTG	1:5	DL24 033
Þráttar nr.	Bygging	1
Bl	16.09.2024	

Netið vinnur
Bjarni H. Ingilbergsson
Byggingartæknifræðingur
Kf. 0308651-2729

Netið vinnur
Dags. Ritstjóri

363

B:\Verkfr-2024\Rcscad-vertími-2024\0124033_Strauhella7_Mhl01 - Blátt.mxd

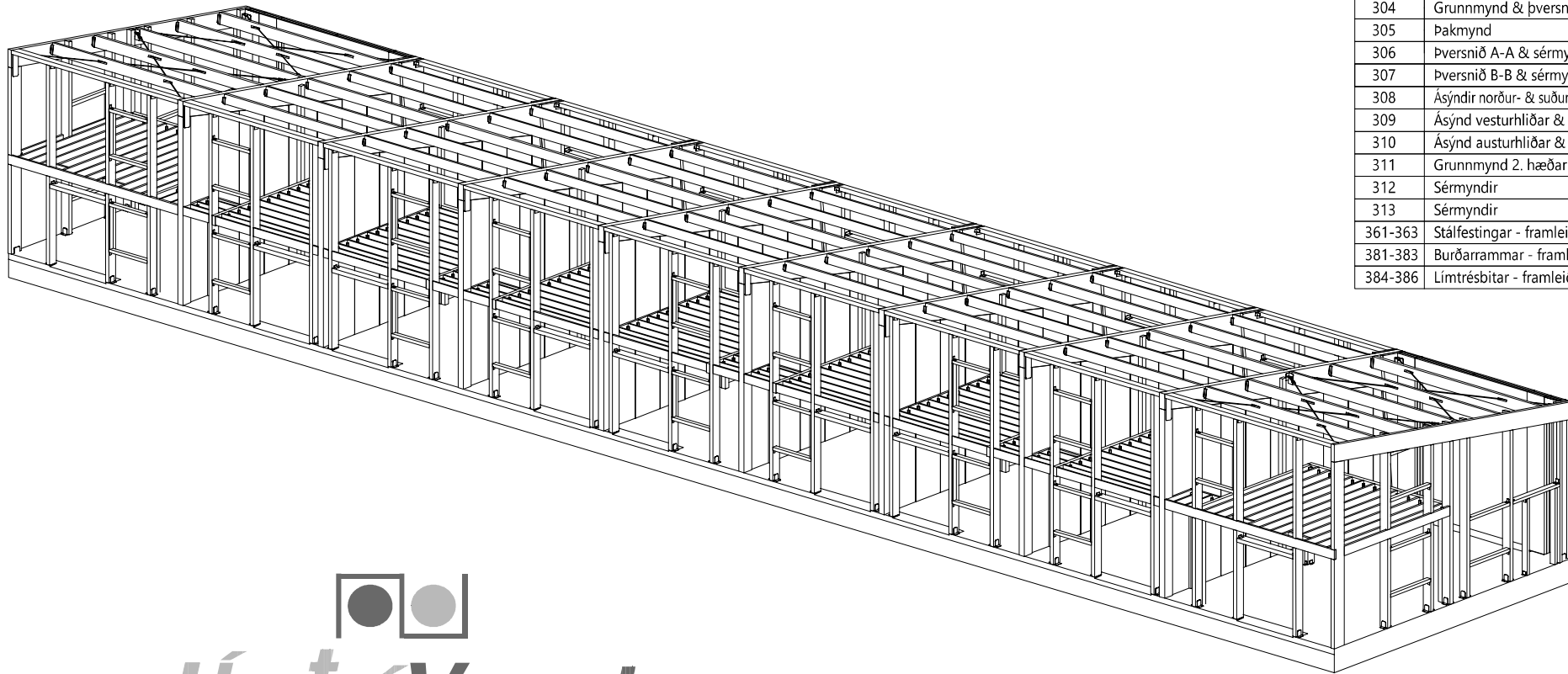

Teikningaskrá		Verknr. DL24 033
Nr.	Heiti	Mkv.
301	Grunnmynd & skýringar	1:50
302	Sérmyndir	1:10
303	Sérmyndir	1:10
304	Grunnmynd & þversnið - Stálfestingar	1:50
305	Þakmynd	1:50
306	Þversnið A-A & sérmyndir	1:50, 1:10
307	Þversnið B-B & sérmyndir	1:50, 1:10
308	Ásýndir norður- & suðurgæfils & sérmyndir	1:50, 1:10
309	Ásýnd vesturhlíðar & sérmyndir	1:50, 1:10
310	Ásýnd austurhlíðar & sérmyndir	1:50, 1:10
311	Grunnmynd 2. hæðar	1:50
312	Sérmyndir	1:10
313	Sérmyndir	1:10
361-363	Stálfestingar - framleiðsluteikningar	1:5
381-383	Burðarrammar - framleiðsluteikningar	1:20
384-386	Límtrésbitar - framleiðsluteikningar	1:20



LímtréVirnet

September 2024

Bjarni H. Ingibergsson
byggingartæknifræðingur B.Sc.

Straumhella 7, Hafnarfjörður
Mhl. 01 - Geymsluhúsnæði
Burðarvirki úr límtré